

# Noordzee International BV Specification

## S003 Product specification

22-1-2021

Versie 4758-1

Pagina 1 van 1



### Materia prima



Specie ittica: Platessa

Zona di cattura: Pescato in Atlantico Nord Orientale (FAO 27) - Mare del Nord (IV)

Metodo di cattura del regolamento 1379/2013 CE:  
Con reti da traino

Nome latino: Pleuronectes platessa

### Informazioni sul pallet

Pallet: 8 Nr. di cartoni per strato X 15 Strati = Pallet totali 120

Peso al netto della glassatura 4kg

Peso totale pallet 480kg

Altezza pallet : 195 cm

Strati pallet

Etichetta del pallet

Imballaggio: Euro pallet.



### Definizione



84175

Filetti di Platessa Surgelati Individualmente

### Ingredienti

PLATESSA

antiossidanti E331

### Pezzatura

(nr. 3 con pelle bianca) Tol.:±10gr

### Glassatura / Panatura

Glassatura: 20% (17% - 23%), Compensato Tol.:±3%

### Preparazione

Destinato a essere consumato previa cottura, anche alla griglia

### Parametri

Imperfezioni del filetto Spine 1, Pinne 1, Pelle 1 ≤ 1cm<sup>2</sup>, falde 1, Imperfezioni del filetto 1, Macchie di sangue 1 ≤ 1cm<sup>2</sup>, Pigmento Nienti. per 20Filetti

controllo filetto Generale pesce Neutral, Consistenza Solido, veloce, elastica, elastico, Odore Aromatico dolce cremoso, fresco luce, Colore Bianco di crema bianca, Sapore Sapore aromatico a leggermente fresco, dolce.

### GDA

#### Valori nutrizionali per 100 g di prodotto 100gr

Consumo media giornaliera per adulto (8400  
kJ / 2000 kcal)

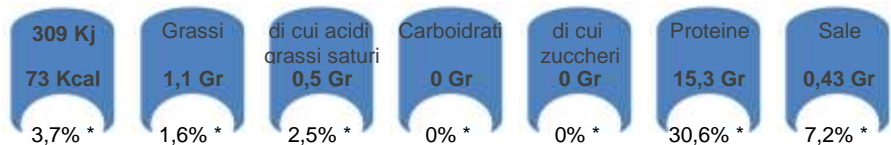

### Valori nutrizionali per 100g

Valore energetico	309,02	KJ
Valore energetico	73,10	Kcal
Carboidrati	0,00	Gr
- di cui zuccheri	0,00	Gr
Proteine	15,30	Gr
Grassi	1,10	Gr
- di cui acidi grassi saturi	0,50	Gr
- non saturi	0,50	Gr
Sale	0,43	Gr
Fibra alimentari	0,00	Gr

### Lista degli allergeni

<input type="checkbox"/> LATTE	<input type="checkbox"/> CACAO	<input type="checkbox"/> CANNELLA
<input type="checkbox"/> LATTOSIO	<input type="checkbox"/> MOLLUSCHI	<input type="checkbox"/> VANILLINA
<input type="checkbox"/> UOVA	<input type="checkbox"/> LEGUMI	<input type="checkbox"/> CORIANDOLO
<input type="checkbox"/> SOY PROTEIN	<input type="checkbox"/> NOCCIOLA	<input type="checkbox"/> SEDANO
<input type="checkbox"/> OLIO DI SOIA	<input type="checkbox"/> OLIO DI NOCI	<input type="checkbox"/>
<input type="checkbox"/> GLUTINE	<input type="checkbox"/> ARACHIDI	<input type="checkbox"/> RADICE
<input type="checkbox"/> FRUMENTO	<input type="checkbox"/> OLIO DI ARACHIDI	<input type="checkbox"/> LUPINO
<input type="checkbox"/> SEGALE	<input type="checkbox"/> SESAMO	<input type="checkbox"/> SENAPE
<input type="checkbox"/> MANZO	<input type="checkbox"/> OLIO DI SESAMO	<input type="checkbox"/> MOLLUSCHI
<input type="checkbox"/> MAIALE	<input type="checkbox"/> GLUTAMMATO	<input type="checkbox"/>
<input type="checkbox"/> POLLO	<input type="checkbox"/> SOLFITI	<input type="checkbox"/>
<input checked="" type="checkbox"/> PESCE	<input type="checkbox"/>	<input type="checkbox"/>
<input type="checkbox"/> CROSTACEI	<input type="checkbox"/>	<input type="checkbox"/>
<input type="checkbox"/> MAIS	<input type="checkbox"/>	<input type="checkbox"/>